

# Taxis Pitane<sup>®</sup> tvText

Censys BV - Eindhoven

## Inhoud

Wat is Taxis Pitane® tvText?.....	3
Waar te gebruiken? .....	3
Instellingen .....	4
Parameters .....	4
Overige instellingen.....	5
Aanpassen van de vormgeving.....	6
Instellen van de reclameberichten.....	7

## Wat is Taxis Pitane® tvText?

Met behulp van deze software creëert u zelf een tvText systeem voorzien van vele mogelijkheden zonder veel onderhoud.

De software voorziet in volgende mogelijkheden:

- tvText informatie bord met tijden op een locatie
- vertonen van reclame boodschappen tijdens het gebruik
- automatische koppeling met uw centrale (Internet noodzakelijk)
- afzonderlijk instelbare tijden voor reclame en informatie voorziening
- lokaal te gebruiken zonder koppeling met Internet
- onbeperkte reclame uitingen

## Waar te gebruiken?

Taxis Pitane® tvText is perfect te gebruiken in de receptie van o.a.:

- ziekenhuizen
- verzorgingsinstelling
- hotel receptie
- verenigingen
- etc.

## Instellingen

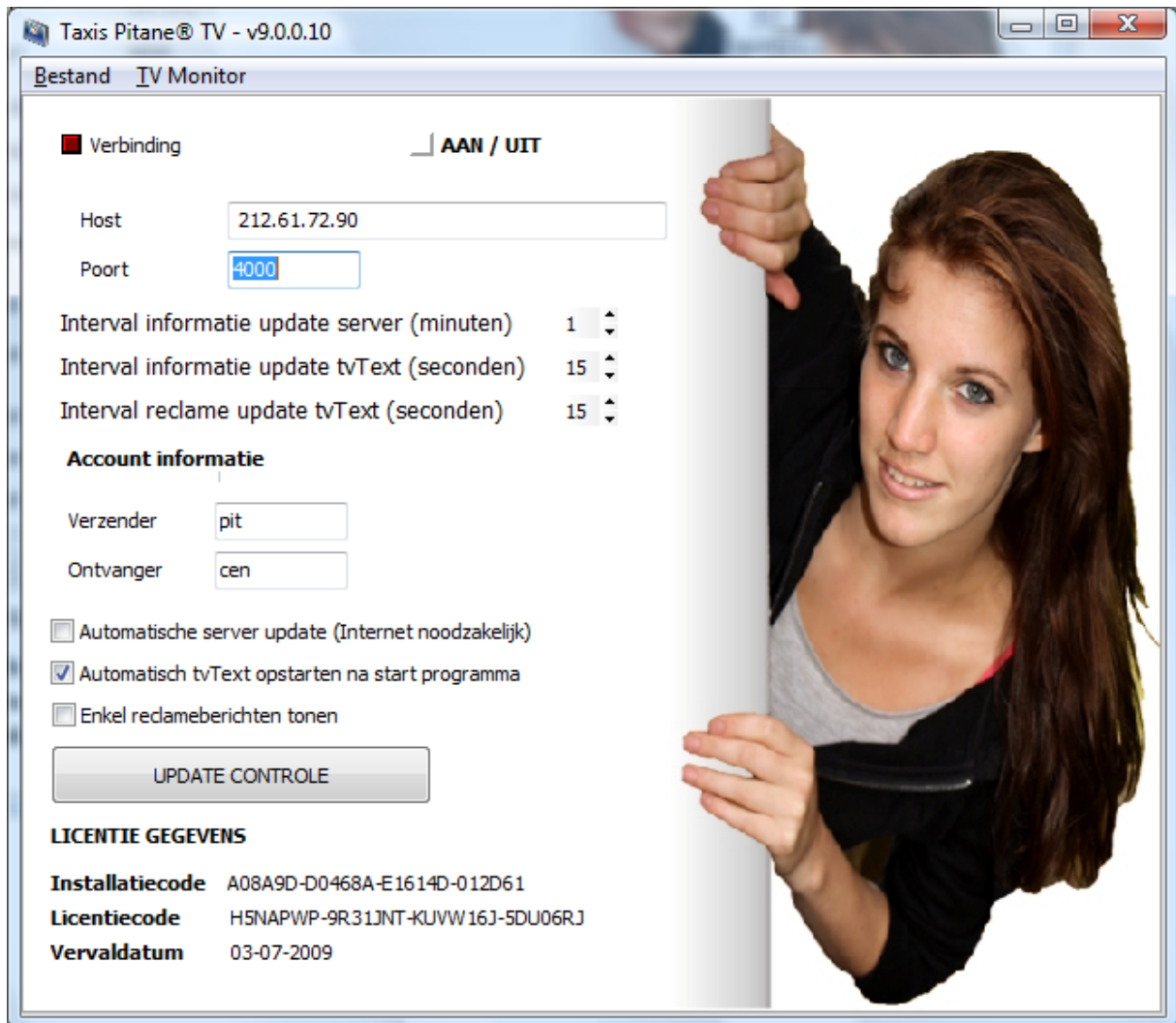

Taxis Pitane® tvText maakt gebruik van het Taxis Pitane® Transporter protocol en is gemakkelijk in gebruik. Eens alle parameters zijn ingesteld kunt u het systeem op afstand aansturen.

## Parameters

Volgende parameters zijn noodzakelijk:

Host: IP adres van de Taxis Pitane® Transporter host

Poort: poortnummer van de Taxis Pitane® Transporter host

Interval informatie update server (minuten): instelbare tijd voor ophalen van nieuwe informatie  
Interval informatie update tvText (seconden): instelbare tijd voor het verversen van de informatie  
Interval reclame update tvText (seconden): instelbare tijd voor het vertonen van de reclame

Account informatie:

Voor het maken van een koppeling met de Taxis Pitane® Transporter heeft u een verzender en een ontvanger identificatie nodig. Raadpleeg uw systeembeheerder voor meer informatie hieromtrent.

## Overige instellingen

Automatische server update: geef aan of u gebruik maakt van de Taxis Pitane® Transporter

Automatisch tvText opstarten: wanneer ingeschakeld mee opstarten na inloggen Windows gebruiker

Enkel reclameberichten tonen:

geef aan of u het systeem enkel voor reclame boodschappen wil gebruiken. Op deze manier worden geen informatieberichten vertoond maar enkel reclame boodschappen.

Datum	Tijdstip	Verwacht	Reiziger	Wagen	Opmerking
17-06	14:30	14:50	Mevrouw I. van Acker	012	Graag klaar staan uitgang 3
17-06	15:30	15:30	De heer K. Pieters	018	Klaar staan bij de receptie
17-06	15:50	15:50	De heer S. Rekers	018	Graag klaar staan uitgang 1
17-06	17:30	17:30	De heer G. Saey	018	Klaar staan bij de receptie
17-06	22:30	22:30	Mevrouw S. Burgers	324	Klaar staan bij de receptie

26-06-2009 12:03:39

Taxis Pitane® tvText

## Aanpassen van de vormgeving

Het informatiebord is volledig instelbaar wat kleuren en standaard teksten betreft door het aanpassen van volgende bestand PitaneTVtitels.xml wat zich in de installatie directory van uw software bevind.

Stel u wil het woord WAGEN wijzigen:

```
<Title>
  <Alignment>taCenter</Alignment>
  <Caption>Wagen</Caption>
  <Color>clBtnFace</Color>
  <Font>
    <Charset>DEFAULT_CHARSET</Charset>
    <Color>clWindowText</Color>
    <Height>-29</Height>
    <Name>Tahoma</Name>
    <Orientation>0</Orientation>
    <Pitch>fpDefault</Pitch>
    <Size>22</Size>
    <Style>
      <fsBold>TRUE</fsBold>
      <fsItalic>FALSE</fsItalic>
      <fsUnderline>FALSE</fsUnderline>
      <fsStrikeOut>FALSE</fsStrikeOut>
    </Style>
  </Font>
</Title>
```

## Instellen van de reclameberichten

Reclameberichten kunt u via Word opmaken en opslaan in de juiste map:

C:\Pitane\PitaneTV\XML

Elke afzonderlijke reclame-uiting wordt opgeslagen als een Word document opgeslagen in **RTF** formaat. (TV\_PITANE\_PUB\_1.rtf)

Het eindcijfer bepaald de volgorde van de reclameboodschappen.

Draag er zorg voor dat de nummers doorlopend zijn!